

FACHADA
3b/009



**Largo do Conde Barão, 24-26 /
Boqueirão do Duro, 59-63, Lisboa**



MUSEU
NACIONAL
DO
AZULEJO

FCT-AzuRe



FACHADA
3b/009

Padrões: PT024; PC015

Descrição: Revestimento em padrão azul do séc. XX, com moldura estreita em relevo.

Tipo azulejo: Estampilha (padrão), ca 13,5 x 13,5 cm.

Cores: Azul, amarelo e branco.

Cercadura: Sim, com azulejos de padrão relevado em azul e branco, 13,5 x 6,5 cm.

Friso sob a cornija: Não.

Fabricante: ?.

Data estimada: ca 1912.

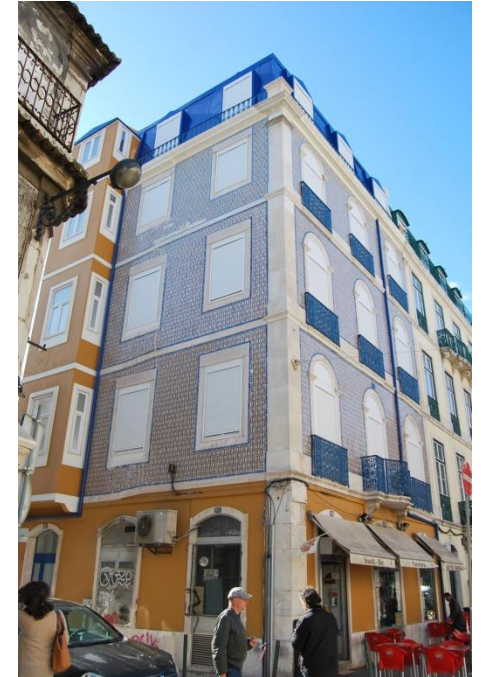

Índice:

- [Imagens](#)
- [Dados de arquivo](#)
- [Planta de localização](#)

FACHADA
3b/009

IMAGENS



DADOS DE ARQUIVO

- ❖ Prospecto datado de 1864, 'Prospecto para a redificação que pretende João Lopes Frz. [Fernandes] no seu prédio no Largo do Conde Barão n^os 24 a 26 e frente para o Boqueirão do Duro n^os 59 a 65' [projecto com subida de um piso e alteração de vãos].

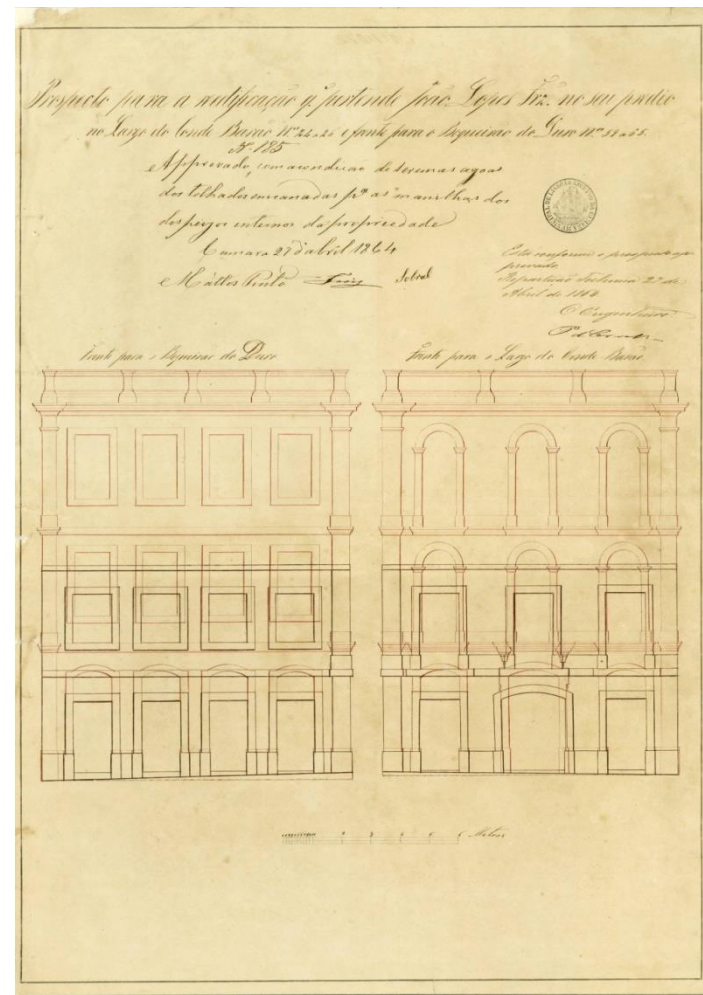

Prospecto de 1864 (imagem de arquivo, AML)



DADOS DE ARQUIVO

❖ **Processo de obra nº 13784 do Arquivo Municipal de Lisboa:**

- O processo de obra tem início em 1912 com o requerimento '*Fernando Neves Ribeiro que pretende ampliar o seu prédio (...) conforme projecto*' [projecto de alterações com subida de dois pisos].
- Em 1933, surge a primeira referência ao azulejamento exterior num pedido de licença para limpeza que refere '*Está em azulejo*'.
- Em 1948, uma folha de fiscalização refere '*Colocar os azulejos onde faltam de padrão idêntico aos existentes*'.
- Em 1968, uma informação da câmara refere '*o prédio em referência apresenta os seus paramentos exteriores em muito mau estado de conservação*'.
- Fotografia de 1980 mostra o piso térreo ainda azulejado.
- Em 2012, fotografias existentes num documento da Divisão Centro Histórico – Bairro Alto da CML, mostram o piso térreo já sem azulejos.

DADOS DE ARQUIVO



Imagem de arquivo, 1912 (AML)



Imagem de arquivo, 1980 (AML)

PLANTA DE LOCALIZAÇÃO

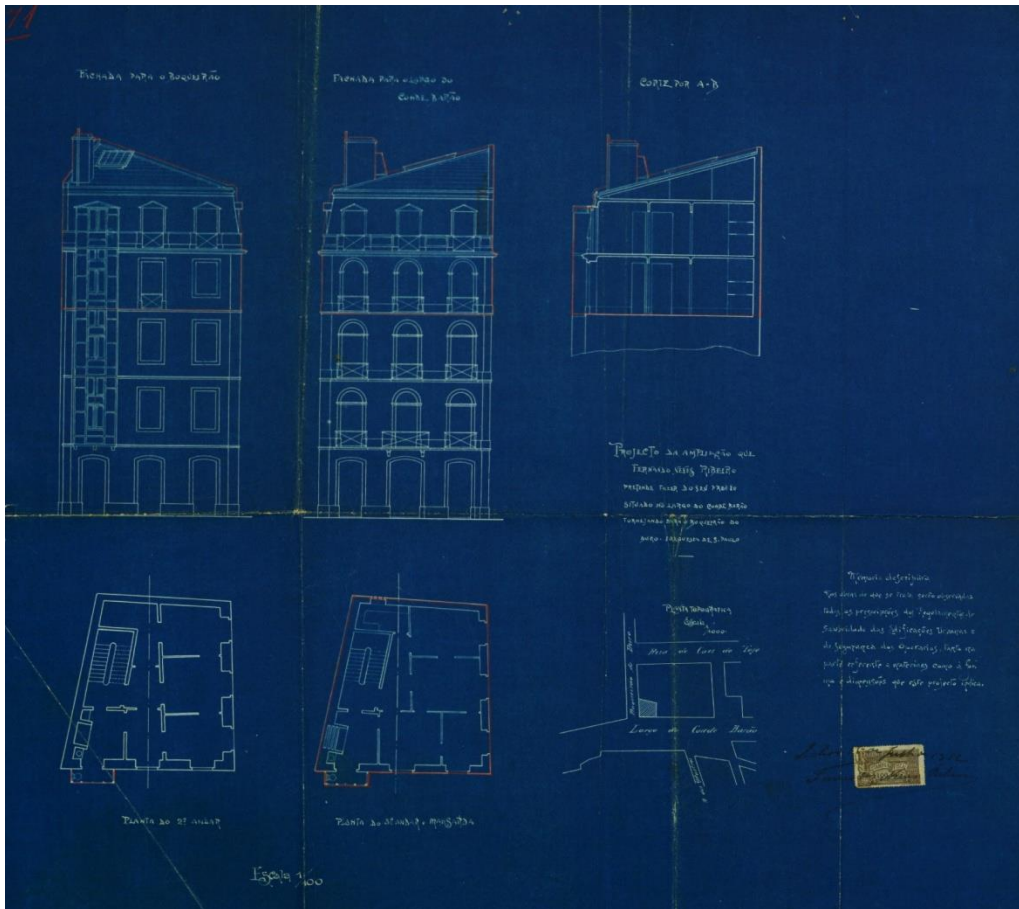